



CHU
ROUEN NORMANDIE

**ANNUAIRE
DES
ASSOCIATIONS**

ANNUAIRE DES ASSOCIATIONS DE BÉNÉVOLES À L'HÔPITAL

Depuis plusieurs années, le CHU de Rouen affirme sa volonté de renforcer les liens avec les associations qui viennent en aide aux personnes hospitalisées et à leurs familles.

En les aidant à se structurer dans le cadre de conventions et en facilitant leur intégration au sein des unités de soins, le CHU de Rouen a su bâtir au fil des années, de solides relations avec un réseau associatif qui épaulé les différents publics de l'hôpital.

Aujourd'hui les associations de malades sont devenues de véritables partenaires et participent activement à l'amélioration de la prise en charge des patients au cours de leur séjour.

Elles constituent un relais indispensable entre la personne prise en charge, le monde hospitalier et la société et apportent une aide à la personne en lui proposant soutien, animations ou activités au chevet. Vous pouvez également venir les rencontrer à l'Espace des Usagers lors de leurs permanences.

Le rôle des associations ne s'arrête pas là et certaines d'entre elles munies d'un agrément national ou régional proposent la candidature de bénévoles à l'Agence Régionale de Santé. Ces bénévoles nommés représentants des usagers sont les porteurs de la parole des usagers au sein des commissions et instances de l'établissement. Ils agissent pour garantir le respect et la promotion des droits des usagers du système de santé et contribuent à l'amélioration de la qualité de la prise en charge.

Le CHU de Rouen bénéficie de la présence de 4 représentants des usagers. Vous retrouverez leurs noms en page 48.

Découvrez à travers cet annuaire élaboré avec leurs collaborations, les associations et les représentants des usagers.



AIDE ECOUTE SOUTIEN ANIMATION SOMMAIRE

20 ANS 1 PROJET	7
ADMD	7
AIDES.....	8
ALMA.....	8
CHŒUR ET ORCHESTRE DU CHU	9
CŒUR EN LIBERTÉ.....	10
ENSEMBLE POUR LA VIE.....	10
FONDATION CHARLES NICOLLE	11
GRAINES DE PARENTALITÉ	11
JALMALV	12
LA BIBLIOTHÈQUE à L'HÔPITAL	12
LA PORTE OUVERTE	13
LES BLOUSES ROSES.....	14
LES P'TITS DOUDOUS de Rouen	14
LES PETITS FRÈRES DES PAUVRES.....	15
LES Z'ENFANTS DE L'AUTO	15
LIRE ET FAIRE LIRE	16
LOISIRS ANIMATION HÔPITAL DE OISSEL.....	16
MIEUX VIVRE	17
PETITS PRINCES	17
RÊVES	18
RIRES D'ENFANTS	18
SOS AMITIÉ ROUEN	19
STAR WARS NORMANDY.....	19
UN MAILLOT POUR LA VIE.....	20
VMEH.....	21



NOS PARTENAIRES AU SERVICE DES PATIENTS

SOMMAIRE

ADIR.....	23
AFA CROHN RCH	23
AFD 76-27.....	24
AFGS.....	24
AFM	25
AIRN.....	25
AJDN.....	26
ALBI	26
ALCOOLIQUES ANONYMES	27
AMADYS	27
AMVF	28
APEDYS	28
APODEC.....	29
ASSYMCAL	30
CARDIO-GREFFES HAUTE-NORMANDIE	30
CHARLINE.....	31
CHEER'UP	31
CISIC	32
CREE ARDDS 76.....	32
CSC	33
DFD.....	34
ENDOFRANCE	35
EPILEPSIE FRANCE.....	35
FIBROMYALGIE ASSOCIATION NORMANDIE.....	36
FRANCE AVC NORMANDIE	36
FRANCE DÉPRESSION NORMANDIE	37
FRANCE PARKINSON	37
FRANCE PSORIASIS.....	38
FRANCE REIN.....	38
HANDISUP.....	39
KIMESSENTIEL – WARBURG MICRO SYNDROME France	40

LA LIGUE CONTRE LE CANCER	40
LES PAPILLONS BLANCS	41
NORMANDIE COEUR ASSIST	42
NORMANDIE SEP	42
NOURRIR LA VIE	43
PEMPHIGUS- PEMPHIGOIDES France	44
SOLID'ENSEMBLE CANCER 276	44
SOS PREMA	45
SPONDYL'ASSO	45
VIE LIBRE	47
VIE SAINE EN SEINE	47

AÏDE

ÉCOUTE

SOUTIEN

ANIMATION





20 ANS 1 PROJET

Qui sommes-nous ?

L'association aide le jeune adulte malade (18-25 ans), à s'insérer ou se réinsérer dans une vie d'études ou professionnelle, pendant et après sa maladie.

CHU de Rouen

1 rue de Germont

76031 Rouen cedex

contact@20ans1projet.fr / www.20ans1projet.fr



ADMD

Qui sommes-nous ?

L'association prône le droit pour chacun d'avoir une fin de vie conforme à ses conceptions personnelles de dignité et de liberté.

Rémy GIRARD

06.07.32.94.99

423 route des Tisserands

76560 Veauville-lès-Quelles

admd76@admd.net



AIDES

Qui sommes-nous ?

L'association lutte contre le Sida. Elle accompagne et soutient les personnes touchées par le VIH et leur entourage. Elle se mobilise pour la prévention et la réduction des risques de contamination par le VIH. Elle propose des groupes de paroles et rencontre les personnes hospitalisées touchées par le VIH et/ou leurs proches, à leur demande.

Virginie WINKA

02.35.07.56.56

23 rue Fardeau

76000 Rouen

rouen@aides.org

www.aides.org



ALMA

Qui sommes-nous ?

L'association lutte contre la maltraitance auprès des personnes âgées et des personnes handicapées ou en situation de handicap. Elle accompagne avec des référents issus de milieux médicaux psycho-sociaux et juridiques et propose de traiter les signalements dans le respect d'une stricte confidentialité et de l'éthique.

Jean-Louis MOLL

Ecoute : 09.51.01.03.43

Administratif : 02.35.63.27.34

BP 18

76160 Darnétal

asso.alma76@gmail.com



ARC EN CIEL

Qui sommes-nous ?

L'association réalise le rêve des enfants atteints de cancer, myopathie, mucoviscidose et maladie orpheline.

Monique NESME (présidente)

04.50.56.20.01

BP 17

01420 Seyssel

monique@arc-en-ciel.com

www.arc-en-ciel.com



CHŒUR ET ORCHESTRE DU CHU

Qui sommes-nous ?

Le chœur et l'orchestre symphonique rassemble près de 100 interprètes amateurs issus du milieu de la santé et universitaire. Le groupe se produit en Région, en France et à l'étranger. Il donne des concerts de soutien à la recherche médicale et à des actions humanitaires. Il propose des animations musicales plusieurs fois par an, participe à la vie culturelle et organise des concerts de Noël...

CHOR'HUS Rouen Normandie

Thibault VANDUICK (président)

Pierre DECHELOTTE (Directeur Musical)

06.62.94.12.49

Lucie VARIN (secrétaire)

07.68.64.44.60

1 rue de Germont

76031 Rouen cedex

Lucie.varin@free.fr



CŒUR EN LIBERTÉ

Qui sommes-nous ?

L'association offre gracieusement aux enfants ayant subi une opération chirurgicale éprouvante ou atteints de pathologies graves, une semaine de vacances dans un des gîtes solidaires et partenaires de l'association pour se reconstruire en compagnie de leur famille.

CHU de Rouen

Service de Chirurgie Pédiatrique

Pavillon Robert Debré

Se rapprocher de l'équipe soignante



ENSEMBLE POUR LA VIE

Qui sommes-nous ?

L'association a pour but de rassembler et défendre les intérêts matériels et moraux des familles et des personnes à travers la promotion de la santé par le biais de la sensibilisation en vue de favoriser le don (sang, plaquettes sanguines, moelle osseuse, etc.), l'accompagnement des familles et/ou proches des malades au travers des aides morales, psychologiques et diverses.

Les actions mises en place auront pour but d'améliorer le cadre de vie et le parcours de soins de l'enfant malade et sa famille.

Djamila Essalhi Rachida

07.77.68 72 56 / associationensemblepurlavie@gmail.com

11 rue Auguste Delaune

Apt. 80

27000 Evreux



FONDATION CHARLES NICOLLE

Qui sommes-nous ?

La Fondation Charles Nicolle-Normandie est la seule fondation reconnue d'utilité publique dans le domaine de la santé en Normandie. Elle soutient directement le CHU de Rouen dans les domaines de l'innovation et de la recherche ; et mène des actions de prévention et de formation des professionnels de santé. Elle participe également à améliorer la prise en charge des patients et la qualité de vie au travail des professionnels de santé.

C'est un véritable « Plus » pour le CHU.

Faire un don à la Fondation, c'est soutenir le CHU de Rouen !

02 32 88 81 05

CHU de Rouen

1 rue de Germont, 76031 Rouen cedex

Hôpital Charles Nicolle - porte G4 - 1^{er} étage

contact@fondation-charlesnicolle.fr



: @FondationChN



GRAINES DE PARENTALITÉ

Qui sommes-nous ?

L'association a pour objectif d'informer, d'écouter et de soutenir les (futurs) parents concernés par l'allaitement maternel, le portage physiologique, la motricité libre, la diversification alimentaire et la parentalité bienveillante en général.

Rencontre Information sur l'Allaitement au CHU : le 2^{ème} samedi de chaque mois de 9h à 11h dans la salle de préparation à la naissance (rdc du bâtiment Maternité)

Permanence Allaitement (écoute)

07.66.13.15.40

questionallaitement@gmail.com

Administratif

06.87.15.58.61

grainesdeparentalite@gmail.com

[Instagram graines_de_parentalite_76](#)

Maison des Associations - BL 32

11 avenue Pasteur

76000 Rouen

grainesdeparentalite.wordpress.com/

facebook.com/association.graines.de.parentalite



JALMALV

Qui sommes-nous ?

L'association fait en sorte que les attitudes et les mentalités face à la maladie grave, au grand âge et à la mort évoluent dans la société vers une meilleure perception des réalités de la vie, et que soient pris en compte le soulagement de la douleur physique, psychologique, sociale et spirituelle.

Accompagnement bénévoles en Soins Palliatifs.

02.35.15.87.45

Maison Médicale

2 place Saint Hilaire

76000 Rouen

jalmalv-rouen.association@neuf.fr



LA BIBLIOTHÈQUE à L'HÔPITAL

Qui sommes-nous ?

Membre de la Fédération Nationale des Associations de Bibliothèques en Etablissements Hospitaliers (FNABEH), la bibliothèque à l'hôpital propose aux patients de tous âges, cultures, nationalités... le prêt gratuit de lecture : livres documentaires, romans, science-fiction, magazines, bandes dessinées... Elle offre un confort de lecture grâce à des livres en gros caractères et de la lecture à voix haute pour les personnes atteintes de déficience visuelle. Les bénévoles reçoivent une formation de bibliothécaire en milieu hospitalier.

Liliane PROUIN

Alberte DROUET

06.08.66.41.83

CHU de Rouen

Bâtiment Germont / Porte G11

bibliotheque.hopital@chu-rouen.fr

<https://bibliochouen.jimdo.com>



LA MAISON D'ACCUEIL HOSPITALIÈRE" LA SOURCE "

Qui sommes-nous ?

L'association offre, d'une part, la possibilité aux proches de patients hospitalisés loin de chez eux, d'être accueillis dans un lieu d'hébergement chaleureux, sans contrainte institutionnelle et avec un accueil personnalisé.

D'autre part, elle permet aux malades qui reçoivent des soins ponctuels ou subissent des examens ambulatoires d'être hébergés à proximité du service qui les a pris en charge.

Pierre DELARUE
Sophie GALEK
02.35.07.85.00
CHU de Rouen
Bâtiment Germont / porte G31

mah.lasource@orange.fr
pierre.delarue76@orange.fr



LA PORTE OUVERTE

Qui sommes-nous ?

L'association accueille sans rendez-vous, anonyme et gratuit pour une écoute de toute personne désirant rencontrer quelqu'un à qui parler.

02.35.70.67.03

22 rue Dumont d'Urville

76000 Rouen

laporteouverte-rouen@orange.fr



LES BLOUSES ROSES

Qui sommes-nous ?

L'association lutte contre la solitude et l'ennui, à tous les âges de la vie, elle apporte aux personnes hospitalisées mieux être et réconfort. Elle propose distraction auprès des enfants hospitalisés au travers d'activités ludiques et artistiques (travaux manuels, jeux de société), organise des spectacles, éclaire le quotidien du CHU de Rouen à Noël en installant des illuminations.

Corinne ALZON (Présidente du comité de Rouen)

06.82.44.34.28

CHU de Rouen

Bâtiment Debré

1 rue de Germont

76031 Rouen cedex

lesblousesrosesrouen@hotmail.fr



LES P'TITS DOUDOUS de Rouen

Qui sommes-nous ?

L'association améliore le vécu des enfants qui bénéficient d'une hospitalisation ou d'une consultation.

CHU de Rouen

Bâtiment Debré

1 rue de Germont

76031 Rouen cedex

06.04.07.76.75 lesptitsdoudousderouen@gmail.com



les petits frères
des Pauvres

LES PETITS FRÈRES DES PAUVRES

Qui sommes-nous ?

L'association vient en aide aux personnes seule de plus de 50 ans, démunies, handicapées ou en situation de précarité. L'action de l'association est fondée sur le respect des personnes, de leur dignité, de leurs désirs et de leurs besoins. Elle intervient uniquement auprès de ses adhérents.

Stéphane Le Helloco

06.19.99.43.22

rouen@petitsfreresdespauvres.fr

www.petitsfreres.asso.fr



LES Z'ENFANTS DE L'AUTO

Qui sommes-nous ?

Permettre à de jeunes candidats dans le cadre de leur prise en charge et de leur suivi au CHU de Rouen, à partir de 17 ans et jusqu'à 24 ans révolu, aptes à la conduite automobile mais ne pouvant suivre une formation conventionnelle en raison des soins qu'exige leur état de santé, de préparer et de passer les examens du permis de conduire (permis B), l'examen du code de la route et celui de la conduite.

CHU de Rouen

Service d'Hémo-Oncologie Pédiatrique

Se rapprocher de l'équipe soignante



LIRE ET FAIRE LIRE

Qui sommes-nous ?

L'association est relayée localement par la ligue de l'enseignement 76. Elle propose de divertir les enfants hospitalisés en associant un lien intergénérationnel (les bénévoles de l'association ayant en principe plus de 50 ans), mais aussi des moments de lecture plaisir à leur chevet ou à la maison des enfants.

Nelly LHERNAULT

06.65.48.57.13

nelly.lhernault@sfr.fr



LOISIRS ANIMATION HÔPITAL DE OISSEL

Qui sommes-nous ?

L'association propose des activités d'animation au sein des unités de soins prenant en charge des personnes âgées en long séjour. Elle organise des ateliers manuels (cuisine...), fêtes annuelles, spectacles (danse, chants, musique...) organisation de vacances et activités extérieures en partenariat avec les communes de Oissel et Saint Etienne du Rouvray.

Ghislaine MATHIAS (présidente)

06.47.37.67.94

Sandra LANGLOIS (animatrice)

02.32.88.68.95

CHU de Rouen

Hôpital de Oissel

rue Pierre Curie

76031 Rouen cedex

sandra.langlois@chu-rouen.fr



MIEUX VIVRE

Qui sommes-nous ?

L'association est ouverte à tous les résidents de l'EHPAD, de la cure médicale et du long séjour, à leurs familles, à leurs amis et à toutes les catégories de personnel du CHU de Rouen. Elle développe l'accueil, l'animation et la qualité de vie auprès des personnes âgées, en proposant des activités manuelles, des séances de cinéma, des concerts, des expositions et des promenades...

Véronique BARRON-DOUCHIN

02.32.88.66.00

CHU de Rouen

EHPAD de Saint Julien

1 rue de Germont

76031 Rouen cedex

veronique.barron-douchin@chu-rouen.fr



PETITS PRINCES

Qui sommes-nous ?

L'association réalise les rêves d'enfants et d'adolescents malades.

01.43.35.49.00

66 avenue du Maine

75014 Paris

petitsprinces@petitsprinces.com

www.petitsprinces.com

sophie.brabant@petitsprinces.com



RÊVES

Qui sommes-nous ?

L'association a pour mission d'exaucer le rêve des enfants et adolescents très gravement malades.

Sophie LECLERC

06.80.11.64.65

141 allée de Riottier CS 7007 Limas

69651 Villefranche-sur-Saône cedex

revesrouen@reves.fr / 76sophieleclerc@gmail.com



RIRES D'ENFANTS

Qui sommes-nous ?

L'association est composée de 70 bénévoles qui viennent divertir les enfants dans les chambres et en salle d'attente de consultation ou d'urgence. Elle propose aux enfants, des jeux, des travaux manuels, des comptines, des berceuses fredonnées...

Françoise GERVAISE

06.84.09.47.98

229 rue Saint Julien

76100 Rouen

riresdenfants.rouen@gmail.com



SOS AMITIÉ ROUEN

Qui sommes-nous ?

L'association offre une écoute bienveillante et chaleureuse, indépendante de toutes orientations politiques ou religieuses, donne la possibilité de parler en toute confiance. Cette écoute anonyme, confidentielle et respectueuse a pour objectif de permettre à la personne qui appelle de desserrer son angoisse et de l'aider à y voir plus clair en elle-même.

02.35.03.20.20

BP 1104

76174 Rouen Cedex 1

www.sos-amitie.com



STAR WARS NORMANDY

Qui sommes-nous ?

L'association de collectionneurs et de cosplayers, costumés en personnage de la saga de Georges Lucas, organise des animations au pavillon de pédiatrie "Robert Debré" : concours de dessins, journée photos, distributions de jeux et jouets à certaines occasions (Noël, anniversaire...).

Grégory GAMBÉ

06 34 12 23 96

asso.starwars.normandy@gmail.com



UN MAILLOT POUR LA VIE

Qui sommes-nous ?

L'association apporte un soutien moral, du rêve et de l'espoir aux enfants dont la vie a malheureusement croisé l'hôpital, leur permettre de vivre des instants récréatifs loin des traitements et de maintenir cet important lien " enfants/famille " souvent affecté dans ce contexte de maladie.

Aurore LE CARDINAL (coordinatrice et responsable d'animation)

06.29.07.17.81

8 rue théron de Montaugé

31200 Toulouse

contact@unmaillotpurlavie.com



VIE ET ESPOIR

Qui sommes-nous ?

L'association propose des visites auprès des enfants tous les après-midi, une aide morale et financière aux enfants et aux familles, une amélioration des conditions d'hospitalisation. Elle organise également des séjours pour les enfants (nature, moyenne montagne...) et des séjours de ressourcement pour les familles.

CHU de Rouen

Bâtiment Debré / 4e étage

1 rue de Germont

76031 Rouen cedex

vieetespoir@wanadoo.fr

www.vieetespoir.org



VMEH

Qui sommes-nous ?

L'association visite les malades dans les établissements hospitaliers, des personnes âgées dans les maisons de retraite et les centres de rééducation fonctionnelle. Elle propose des journées d'échanges, des groupes de paroles, des forums...

02.35.61.67.00

CHU de Rouen

Hôpital de Bois Guillaume

147 avenue du Maréchal Juin

76230 Bois-Guillaume

vmeh76@free.fr

françoiseleducq@orange.fr

NOS PARTENAIRES

AU SERVICE

DES PATIENTS

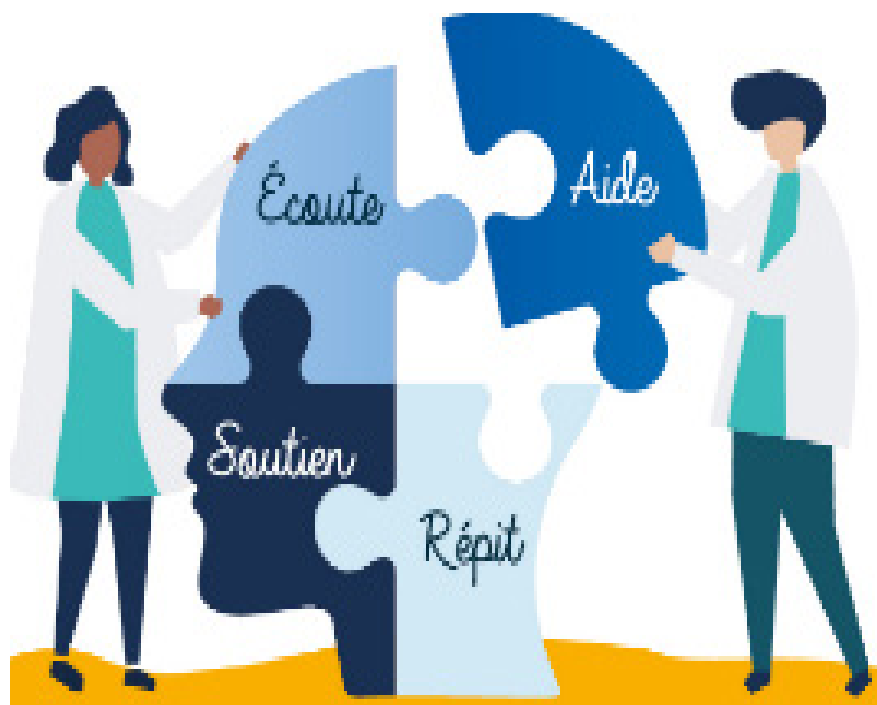



ADIR

(Aide à Domicile aux Insuffisants Respiratoires)

Qui sommes-nous ?

Les activités de l'ADIR se concentrent autour de 3 axes :

La réadaptation à l'effort des insuffisants respiratoires

La recherche clinique et fondamentale en pneumologie

L'aide aux patients

Hélène PONSARD

02.35.59.29.70

18 rue Marie Curie / bâtiment ANIDER / 4e étage

76000 Rouen

association@adir-hautenormandie.com

<https://adir-association.org/>



AFA CROHN RCH

Association François Aupetit

Qui sommes-nous ?

L'association œuvre pour financer la recherche sur la maladie de Crohn et la Rectocolite Hémorragique. Elle informe et soutient les malades et leurs proches mais aussi accompagne les professionnels de santé.

Dorothée DRAGÉE

0811 091 623

32 rue de Cambrai

75019 Paris

normandie@afa.asso.fr



AFD 76-27

Qui sommes-nous ?

L'association informe les personnes diabétiques et leurs proches, défend les personnes atteintes de diabète contre la discrimination, apporte soutien et accompagnement, et aide à améliorer leur qualité de vie avec la maladie.

Mauricette Dupont

Référente du secteur de Rouen

06.33.77.76.96

mdupont.afd7627@gmail.com

AFD 76 - 27

Rue de la Prairie

Entrée C

76500 Elbeuf

associationdesdiabetiques7627@gmail.com



AFGS

Association Française du Gougerot Sjögren et des Syndromes Secs

Qui sommes-nous ?

L'association donne des informations concernant la maladie, aide financièrement la recherche médicale, apporte un soutien moral aux patients et permet aux malades de se rencontrer.

Sylvère PREVOST

07.55.60.86.79

20 rue Croix des Petits Champs

75001 Paris

sylvere.prevost@hotmail.com

www.afgs-syndromes-secs.org

AFM



Association Française **contre la Myopathie**

Qui sommes-nous ?

L'association lutte contre les maladies neuromusculaires en recherchant des thérapeutiques et améliore la vie quotidienne des malades.

02.35.72.40.34

0800 35 36 37

27 rue Louis Blanc

76100 Rouen

telethon76e@afm-telethon.fr

www.afm-telethon.fr

AIRN



Association des Insuffisants **R**espiratoires de **N**ormandie

Qui sommes-nous ?

L'association accueille toutes les personnes souffrant d'insuffisance respiratoire, de pathologie respiratoire chronique, d'apnée du sommeil, de cancer pulmonaire ainsi que leurs aidants. Pour rompre le cercle vicieux du déconditionnement et améliorer le confort de vie, elle propose toute l'année de pratiquer dans une ambiance conviviale 5 activités physiques adaptées régulières, encadrées par des coaches certifiés APAS (Activité Physique Adaptée à la Santé), ainsi que des sorties amicales.

06.83.15.25.24

15 résidence les Pommiers

76690 Mont-Cauvaire

patricia.louvel.76@gmail.com

www.airnormandie.com



AJDN

Aide aux Jeunes Diabétiques

Qui sommes-nous ?

L'association allie famille de patients, patients et soignants pour aider des jeunes qui ont un diabète, à vivre une vie pleinement épanouissante tout en préservant leur santé.

06.74.18.29.16

38 rue Eugène Oudiné

75013 Paris

association.jdn@gmail.com

www.asso-diabete-adj.fr



ALBI

Qui sommes-nous ?

L'association, totalement indépendante, est membre de la gouvernance de la Filière Nationale de Santé Maladie Rares Foie et agréée par le Ministère de la Santé. Elle s'adresse aux personnes concernées par ces maladies, chroniques et évolutives comme la CBP, l'HAI, le syndrome LPAC. Elle s'investit au CHU de Rouen dans l'organisation d'événements relatifs à ces maladies et dans les permanences à l'Espace Des Usagers.

Pierre Antoine CORRET

06.14.60.45.14

3 rue Louis Le Vau

78000 Versailles

info@albi-france.org



ALCOOLIQUES ANONYMES

Qui sommes-nous ?

L'association d'hommes et de femmes partagent leurs expériences, leur force et leur espoir dans le but de résoudre leur problème commun et d'en aider d'autres à se rétablir de l'alcoolisme. La seule condition requise pour être membre est un désir d'arrêter de boire. Elle a pour but primordial de rester sobre et d'aider d'autres alcooliques à parvenir à la sobriété en proposant des groupes de paroles.

Plateforme téléphonique

09.69.39.40.20

aasante76@gmail.com



AMADYS

Association de Malades atteints de Dystonie

Qui sommes-nous ?

L'association met tout en œuvre pour aller au secours des Dystoniques sur le plan moral et social, et les diriger vers les médecins spécialisés. Elle les regroupe dans un climat d'amitié, les informe sur leur maladie et les nouvelles thérapeutiques. Elle défend également l'intérêt des malades auprès des pouvoirs publics et rassemble des fonds pour soutenir la recherche médicale.

09.75.79.93.02

Contact Délégué : Jeanne HAUGUEL

5 chemin de Courvache – Dallet -

09.75.79.93.02

63111 Mur Sur Allier

secretariat.amadys@amadys.fr

www.amadys.fr



AMVF

Association des Malades des Vaisseaux du Foie

Qui sommes-nous ?

L'association regroupe les malades, leurs familles et leurs proches. Son objectif est de sortir les malades de leur isolement, les soutenir, les informer, renforcer les liens avec les intervenants médicaux. Elle participe à des manifestations médicales pour être reconnue et soutient financièrement, grâce aux dons, des études sur les pathologies.

Liliane VENIAT

06.09.51.59.72

Hôpital Beaujon

Service d'Hépatologie

100 boulevard du Général Leclerc

92118 Clichy Cedex

www.amvf.asso.fr / contact@amvf.asso.fr / famille.veniat@wanadoo.fr



APEDYS

Qui sommes-nous ?

L'Association de Parents d'Enfants **DYS**lexiques aide les parents des enfants dyslexiques à faire face aux difficultés spécifiques d'apprentissage du langage écrit et/ou oral.

1136 rue de la résistance

76410 Cléon

apedys.27.76@gmail.com

www.apedys.org



APODEC

Association de Porteurs de Dispositifs Electriques Cardiaques

Qui sommes-nous ?

L'association met en place une chaîne de solidarité entre patients porteurs de stimulateurs ou défibrillateurs cardiaques. Elle défend activement les intérêts individuels et collectifs des porteurs pour leur permettre de rompre l'isolement et la solitude, et donc contribuer à mieux vivre avec leur dispositif cardiaque.

Daniel JOUEN

Guillemette JOUEN

06.66.39.02.59

4 place Louis Armand

75012 Paris

www.apodec.fr



ASSOCIATION FRANCAISE DE FIBROMYALGIE ET DOULEURS CHRONIQUES

Qui sommes-nous ?

L'association regroupe des personnes atteintes de Fibromyalgie afin de leur apporter toutes les informations utiles ainsi que le soutien moral. Elle propose d'établir les liens entre les équipes soignantes, les malades et leurs familles et de collaborer avec les organismes administratifs, de sensibiliser l'opinion publique aux problèmes posés par cette pathologie, mais aussi d'aider l'action médicale dans le domaine de ces syndromes.

Mairie d'Ourville-en-Caux

Claudine GRANCHER (Présidente)

1 place Jean Lepicard

02.35.27.64.30

76450 Ourville-en-Caux

Nathalie LE GOFF AUZOU (Secrétaire)

02.35.27.64.30



ASSYMCAL

Association des malades du **SY**ndrome de **McC**UNE – **AL**bright de la dysplasie fibreuse des os

Qui sommes-nous ?

Nous œuvrons depuis 20 ans pour que ces maladies rares soient au mieux connues et reconnues du grand public et du corps médical et aussi des structures administratives.

Nous répondons à toutes les questions que les malades et leur famille se posent concernant leurs suivis ou pour améliorer la prise en charge des uns et des autres.

09.77.39.12.60 – 06.76.34.15.59

40 avenue Guy Trajan

85000 La Roche-sur-Yon

assymcal@orange.fr

www.assymcal.org



CARDIO-GREFFES HAUTE-NORMANDIE

Qui sommes-nous ?

L'association se mobilise pour entretenir la solidarité des transplantés cœur et cœur poumons, pour recueillir et diffuser les informations utiles à la sauvegarde et à la réinsertion sociale des greffés, pour favoriser la reprise d'activités professionnelles, sociales, culturelles et sportives des membres de l'association, soutenir psychologiquement, promouvoir et de valoriser les dons d'organes et tissus humains. Elle participe également à l'évolution des mentalités et des structures sociales pour la promotion de la recherche scientifique.

CHU de Rouen

Daniel JOUEN

Bâtiment Derocque

06.66.39.02.59

Service de Chirurgie Cardio-Vasculaire

cardiogreffeshn@orange.fr

1 rue de Germont

<https://cardiogreffeshn.pagespersoorange.fr>

76031 Rouen cedex



CHARLINE

Qui sommes-nous ?

L'association favorise le rapprochement familial des enfants nés en Haute-Normandie, porteurs d'une cardiopathie congénitale, hospitalisés d'abord en réanimation néonatale du CHU de Rouen, transférés ensuite dans les hôpitaux parisiens pour y être opérés. Elle propose une aide financière, matérielle et morale aux familles, des activités et des sorties ludiques pour les enfants, des rencontres festives...

Nicole PROUST (Présidente)

06.85.19.77.74

CHU de Rouen

Bâtiment Debré / 3^e étage

1 rue de Germont

76031 Rouen cedex

Nicole GRINDEL (secrétaire Générale)

02.35.59.13.46

contact@association-charline.fr



CHEER'UP

Qui sommes-nous ?

CHEER'UP ! est une fédération d'associations étudiantes créée en 2003. Elle a pour but d'aider les adolescents et les jeunes adultes atteints de cancer à réaliser leurs projets personnels en les accompagnant au quotidien.

Adrien MOURGUES (président 2021)

07.62.97.43.43

1 rue du Maréchal Juin

76130 Mont-Saint-Aignan

<http://cheerup-rouen.com>

CISIC



Qui sommes-nous ?

Le r le du **Centre d'Information sur la Surdit  et l'Implant Cochleaire** est d'informer et de conseiller sur les techniques d'implant cochl aire et d'audioproth se, d'accompagner et de soutenir les patients implant s et appareill s ainsi que leurs familles, de collaborer avec l' quipe m dicale et de favoriser les  changes avec les patients, de partager et enrichir les exp riences, de sensibiliser le public aux probl mes de la surdit .

41 rue Henri Barbusse

75005 Paris

info@cisic.fr

joelle.lecoq@orange.fr

josianelafosse72@gmail.com

CREE ARDDS 76



Cercle Rouennais Entente et Ecoute

Qui sommes-nous ?

L'association propose de r unir les personnes malentendantes (devenues sourdes) pour les aider   trouver des solutions qui leur permettent de rompre l'isolement. Elle organise des s ances d'entrainement   la lecture labiale, des r unions amicales autour de jeux, des sorties (cin ma, spectacle, marche, restaurant...). Elle sensibilise  galement et informe les professionnels intervenants aupr s de personnes malentendantes sur les adaptations   mettre en place, afin de faciliter la communication.

La maison St Sever

06.46.69.36.97

10-12 rue Saint Julien

76100 Rouen

cree.ardds76@hotmail.fr

CSC



Connaître les Syndromes Cérébelleux

Qui sommes-nous ?

L'association est ouverte à tous, plus particulièrement aux personnes atteintes d'un syndrome cérébelleux, leurs familles et accompagnants.

Isabelle BONAMY

02.33.01.09.36 / 06.32.78.81.15

183 rue Saint Julien

76100 Rouen

csc.basse-haute.normandie@hotmail.com

www.csc.asso.fr

DES AILES POUR L



Qui sommes-nous ?

L'association a pour but de soutenir notre petite Lola et ses camarades atteints de la maladie "TANGO 2". C'est une maladie génétique neurodégénérative du métabolisme. Ce gène, découvert seulement depuis 2016, provoque divers troubles selon les patients : défaillances énergétiques, faiblesses musculaires, ataxie (trouble de l'équilibre et de la coordination des mouvements), arythmies cardiaques, troubles de la thyroïde, rhabdomyolyses (taux élevé de toxines dans les muscles), et un retard global du développement. Des recherches sont en cours pour essayer de traiter cette maladie, nous souhaitons pouvoir aider leur financement.

Madame Evanne ALLARD

06.32.53.28.71

38 rue des pommiers

76160 Préaux

evanne.costard@laposte.net



DFD

Association Dyspraxie France

Qui sommes-nous ?

L'association souhaite faire connaître et reconnaître la dyspraxie. Elle veut sensibiliser les professionnels de l'éducation et de la santé, les institutions locales et nationales ainsi que les employeurs qui ont une méconnaissance du trouble et de ces adaptations. L'association accompagne, oriente et soutient les familles.

dfd7627@dyspraxies.fr



EN AVANT POUR NATHAN

Qui sommes-nous ?

A l'annonce de la maladie, on se sent souvent seul. L'acceptation, le regard des autres, les dossiers MDPH à remplir avec très fréquemment des mots ou abréviations inconnus (ALD, AEEH, PCH, AJPP etc), quels soins ou stimulations apporter à notre enfant ? vers qui se tourner ? Toutes ces questions que nous nous sommes posés quand tout a basculé pour nous en été 2017 et que nous sommes arrivés dans le monde du handicap. C'est ainsi que nous avons décidé en novembre 2018 de créer l'association afin de nous aider à financer les soins et matériel non pris en charge pour Nathan mais aussi pour aider des familles, comme nous, qui avaient un enfant sans diagnostic ; notamment soutenir dans les démarches administratives. Et puis la maladie de Nathan a été découverte en France tout début 2020 (syndrome MCTT, seulement 25 personnes dans le monde) et nous avons décidé par la suite d'élargir et d'apporter notre soutien à toutes les familles touchées par le handicap, quel qu'il soit (diagnostiqué ou non). Nous avons également mis en place un café des parents et nous souhaiterions essayer de mettre en place des activités en extérieur.

Virginie Montier

06.79.00.23.06

enavantpournathan@gmail.com

Facebook : « en avant pour Nathan »

Internet : www.enavantpournathan.fr



ENDOFRANCE

Qui sommes-nous ?

L'association française de lutte contre l'endométriose soutient les femmes atteintes d'endométriose et leur entourage, informe le public sur la maladie et agit pour améliorer sa prise en charge.

2 avenue du Maréchal Lyautey

94100 Saint-Maur-des-Fossés

www.endofrance.org

normandie@endofrance.org



EPILEPSIE FRANCE

Qui sommes-nous ?

L'association améliore la qualité de vie des personnes épileptiques, ce qui implique son intervention dans les domaines de l'insertion sociale, scolaire et professionnelle, ainsi que dans celui de la qualité des soins. A cette fin, elle regroupe des personnes épileptiques et leurs proches, des professionnels bénévoles et d'autres associations, dont elle fédère les activités.

Mme Pestrinaux

06.16.53.28.36

13 rue Frémicourt

75015 Paris

76@epilepsie-france.fr

www.epilepsie-france.com



FIBROMYALGIE ASSOCIATION NORMANDIE

Qui sommes-nous ?

L'association aide les personnes atteintes de fibromyalgie et de syndrome associé ainsi que leurs proches à rompre leur isolement en multipliant les échanges lors de groupes de discussions et de différentes manifestations. L'association œuvre pour que chacun trouve sa propre prise en charge afin d'améliorer sa vie quotidienne. Par ailleurs, elle apporte, informations, connaissances et expériences dans les instances et les structures de représentations d'utilisateurs en s'aidant de formations pour se faire.

07.83.08.81.48

18 rue du Mail

76100 Rouen

fan.siege@gmail.com

www.fibromyalgie-association-normandie.fr



FRANCE AVC NORMANDIE

Qui sommes-nous ?

L'association met tout en œuvre pour informer, prévenir et mieux prendre en charge le patient. Elle aide à la formation des médecins et des personnels paramédicaux, à la recherche sur les AVC et apporte aide et soutien aux patients et à leur entourage.

02.32.42.79.64

3 place du marché

27500 Corneville-sur-Risle

france-avcnormandie@orange.fr



FRANCE DÉPRESSION NORMANDIE

Qui sommes-nous ?

L'association soutient et informe les personnes confrontées à la dépression et aux troubles bipolaires. Elle suscite la compréhension du grand public et combat les a priori. Elle ne prétend en aucun cas remplacer l'aide médicale.

07.71.77.72.35

43 quai du Havre

76000 Rouen

francedepression.normandie@yahoo.fr

www.france-depression.org



FRANCE PARKINSON

Qui sommes-nous ?

L'association soutient les malades, informe sur la maladie, finance la recherche, sensibilise l'opinion et mobilise les pouvoirs publics.

Michel SERVO

02.35.75.20.95

8 rue Albert Dubost

76250 Déville-lès-Rouen

comite76@franceparkinson.fr

franceparkinsonsm@neuf.fr

www.franceparkinson76.wordpress.com



FRANCE PSORIASIS

Qui sommes-nous ?

L'association redonne de l'espoir à tous les malades, améliore le parcours de soin, encourage la recherche et fait connaître le psoriasis et le rhumatisme psoriasique.

Michèle DE LA QUÉRIÈRE

06.52.77.42.35

53 rue Compans

75019 Paris

m.de.la.querriere@gmail.com



FRANCE REIN

Qui sommes-nous ?

L'association de patients indépendante et experte, agit au service des millions de Français concernés par une maladie rénale chronique et s'engage contre ces maladies à tous stades.

06.13.08.20.84

02.35.30.05.70

30 rue de l'Ancienne Briqueterie

76960 Notre-Dame de Bondeville

sylviebossuat36@gmail.com

www.francerein.org



HANDISUP

Qui sommes-nous ?

L'association aide à obtenir un diplôme, pour chaque jeune, quel que soit son handicap, lui permettant d'accéder à un métier à la hauteur de ses attentes et de ses compétences.

02.32.76.92.52

Bâtiment Michel Serres / 1^e

13 rue Lavoisier

76130 Mont-Saint-Aignan

secretariat@handisup.asso.fr

www.handisup.asso.fr



ASSOCIATION K20

Qui sommes-nous ?

L'association K20 est une association loi 1901 créée en 2015 par des parents d'un enfant malade et qui s'est donnée pour but de lutter contre les maladies de l'empreinte du chromosome 20, les pseudohypoparathyroïdies ou IPPSD. L'association souhaite apporter une aide technique et morale aux patients, répondre aux premières questions, les orienter vers un centre expert, être en veille sur les avancées des traitements. Enfin, le but ultime de l'association K20 est de soutenir la recherche médicale.

Les maladies : IPPSD 2.3 et 4 (pseudohypoparathyroïdies 1a,1b, 1c et pseudopseudohypoparathyroïdies et hétéroplasie osseuse progressive)

associationk20@gmail.com

<https://www.associationk20.com/>



KIMESSENTIEL – WARBURG MICRO SYNDROME France

Qui sommes-nous ?

L'association a pour but de faire connaître le WARBURG MICRO SYNDROME, maladie génétique orpheline extrêmement rare et le quotidien des enfants handicapés et des aidants familiaux. Elle a également pour but de venir en aide aux conditions de vie de Kimy, jeune fille polyhandicapée et porteuse du WMS, premier cas diagnostiqué en France. D'épauler les parents des autres cas de cette maladie en France mais aussi à l'étranger. Fournir des informations sur la maladie génétique WMS, aider d'autres parents Francophones rencontrant des difficultés devant cette maladie.

Nous intervenons aussi pour soutenir d'autres aidants et parents, même d'enfants atteints d'une autre maladie. Soutien moral lors des longues hospitalisations ou de situations difficiles.

Laetitia FLEURY

www.kimessentiel.eu / kimessentiel@fleury76.com

06.27.94.03.30

1D rue Chevreul

76140 Le Petit Quevilly



LA LIGUE CONTRE LE CANCER

Qui sommes-nous ?

La ligue contre le cancer informe et oriente chaque patient selon des besoins. La maladie pouvant fragiliser financièrement, des aides financières peuvent être allouées pour venir en aide aux personnes malades et à leurs familles. Elle propose des soins de support (entretien psychologique, activité physique adaptée...). Un accompagnement psychologique est également proposé pour leurs accompagnants.

02.35.89.20.26

39 rue de l'hôpital

76000 Rouen

cd76@ligue-cancer.net



LES EXTRAVAILLANTS

Qui sommes-nous ?

L'association fédère les personnes porteuses d'un Trouble du Neuro Développement lié au gène MYT1L, et leurs aidants, afin de stopper l'isolement et d'apporter des ressources à leurs problématiques.

La mission de l'association est de travailler avec tous les acteurs autour de la personne (famille, aidants, acteurs du sanitaire, médico-social, éducation, sport, culture...) afin de mieux comprendre, compenser, et ouvrir le champ des possibles pour la personne, à chaque étape de sa vie.

L'association est animée par une équipe de parents bénévoles, et accompagnée par des médecins investis.

Présidente : Valérie Salomone
21 allée des Hêtres Pourpres
76420 Bihorel

extravaillants@gmail.com

www.extra-vaillants-myt1l.com / <https://www.facebook.com/extravaillants>



LES PAPILLONS BLANCS

Qui sommes-nous ?

L'association réunit des parents et amis de personne en situation de handicap mental, déficience intellectuelle, polyhandicap ou présentant des troubles du spectre autistique, des troubles psychiques ou des troubles du comportement.

02.35.07.34.53

6 rue d'Alembert

76140 Le Petit-Quevilly

association@pb76.fr



NORMANDIE COEUR ASSIST

Qui sommes-nous ?

L'association regroupe les patients en insuffisance cardiaque et/ou porteurs d'un dispositif d'Assistance Cardiaque Ventriculaire ainsi que leurs aidants afin de les soutenir psychologiquement, de les accompagner en contribuant à une meilleure connaissance de cette pathologie. L'association organise des actions auprès des différents acteurs du système de santé et participe à de nombreuses rencontres afin de suivre l'avancée des travaux de recherche dans les domaines de la prévention et des traitements cardiovasculaires.

Nour-Eddine Larguet

13 rue Pavée

76100 Rouen

06.98.80.16.83

association@normandie-coeur-assist.fr



NORMANDIE SEP

Qui sommes-nous ?

L'association permet d'améliorer l'accompagnement médical, paramédical, psychologique et social des patients et de l'entourage atteints de Sclérose En Plaques (SEP) sur la région Normandie, à proximité de leur lieu de vie.

Antenne de Rouen

02.35.89.11.65

38 rue Grand Pont

76000 Rouen

res-sep@orange.fr

Antenne de Caen (siège social)

02.31.08.16.00

29 rue Général Moulin

14000 CAEN

rbn-sep@wanadoo.fr



NOONAN

Qui sommes-nous ?

L'association Noonan aide et soutient les patients et familles atteints du syndrome de Noonan au travers de différentes actions : groupe de parole, visioconférences, actions de sensibilisation, réalisation et diffusion de supports écrits, audiovisuels, podcasts...

Maladie rare, le syndrome de Noonan est un syndrome d'origine génétique ; il est inclus dans un groupe de maladies rares, les Rasopathies.

Il se manifeste par des traits du visage particuliers, une hypotonie globale, des troubles de la motricité fine, de l'oralité et de l'alimentation, des malformations possibles du cœur et une petite taille, avec parfois un déficit intellectuel et un retard d'acquisition du langage entraînant un retard des apprentissages.

L'association Noonan soutient également la recherche et le corps médical. Elle est dotée d'un conseil scientifique et de référents régionaux. Elle est affiliée à l'Alliance Maladies Rares, à la filière de santé maladies rares Anddi-rares, à Eurordis.

Barbara Boursier
Secrétaire nationale
Téléphone : 0680581610
secretairenoonan@gmail.com

Fabrice Clavier
Réfèrent régional Pays de
Loire
assonoonanpdl@gmail.com

Siège social :
31 rue de la Vanne
91210 Montrouge
www.assonoonan.fr

Suivez-nous sur Facebook,
LinkedIn, Instagram et Twitter.



NOURRIR LA VIE

Qui sommes-nous ?

L'association accompagne et soutient les patients et leurs proches confrontés aux troubles du comportement alimentaire et à l'obésité au travers de différentes activités (groupe de parole, musicothérapie, activité physique adaptée).

06.50.97.37.00

CHU de Rouen

1 rue de Germont

76031 Rouen cedex

nourrirlavieenhn@laposte.net

www.nourrirlavie.asso.fr

PEMPHIGUS- PEMPHIGOIDES France



Qui sommes-nous ?

L'association apporte information et soutien aux malades et à leur famille. Elle fait connaître ces maladies rares, graves et handicapantes de la peau et de la muqueuse, souvent confondue avec d'autres symptômes comme l'eczéma, aphtes... mais aussi aide à la recherche pour des traitements moins agressifs et mieux ciblés.

Hélène Facy

06.87.11.40.26

hfacy@protonmail.com

www.pemphigus.asso.fr

SOLID'ENSEMBLE CANCER 276



Qui sommes-nous ?

L'association accompagne les malades du cancer et leur famille. Elle permet les échanges notamment lors de groupes de paroles et au chevet.

Elle apporte son soutien, offre des activités et propose des aides ponctuelles dans différents domaines y compris en ce qui concerne les démarches administratives en lien avec le service social.

Dominique DUSSART

06.64.20.64.77

solidensemble.cancer276@gmail.com



SOS PREMA

Qui sommes-nous ?

L'association soutient les familles, travaille avec les équipes médicales, porte la voix des familles auprès des pouvoirs publics et défend leurs droits.

0800 96 60 60

32 rue du Chemin vert

92100 Boulogne-Billancourt

info@sosprema.com

www.sosprema.com



SPONDYL'ASSO

Qui sommes-nous ?

L'association apporte de l'aide, du soutien et des informations aux malades atteints de spondylarthrite ainsi qu'à toutes les personnes concernées par cette pathologie.

Maison des Associations

2 rue du Clos Neuf

37300 Joué-lès-Tours

asso.spondylasso@yahoo.com

www.spondylasso.fr

TRISOMIE 21

Qui sommes-nous ?

L'association rassemble toute les personnes concernées par la Trisomie 21 afin d'étudier, d'élaborer et mettre en place des projets visant l'intégration sociale, scolaire, préprofessionnelle et à l'autonomie des enfants, adolescents et adultes.

02.35.07.39.27

06.07.63.64.28

11 rue Hallettes

76000 Rouen

n.khalife@trisomie21-rouen.fr

e.gigan@trisomie21-rouen.fr

VALENTIN APAC (Association de Porteurs d'Anomalies Chromosomiques)



Qui sommes-nous ?

L'association soutient toutes les personnes touchées par une anomalie chromosomique et leurs proches. L'objectif est de les accompagner, les informer et favoriser les échanges sur ces anomalies souvent (ultra)rare et leurs conséquences : multi- ou poly- handicap, deuil périnatal, décès de son enfant, fausses couches répétées, couple sans enfant et infertilité. Les domaines vont de la génétique à la prise en charge, la scolarité à l'activité professionnelle, le lieu de vie, les différents droits selon chacun et ce quel que soit l'âge, nourrisson, enfant, adolescent, adulte, femme enceinte.

01 30 37 90 97

52 la Butte Eglantine

95610 ERAGNY SUR OISE

contact@valentin-apac.org

www.valentin-apac.org



VIE LIBRE

Qui sommes-nous ?

L'association soutient les personnes addictes à l'alcool, aux drogues... Elle soutient aussi l'entourage, la famille...

Centre Socio Culturel François Mitterrand

06.03.74.64.18

Avenue du Président Kennedy

76120 Le Grand-Quevilly

pascalpitard85@gmail.com

www.vielibre.org



VIE SAINE EN SEINE

Qui sommes-nous ?

L'association apporte de l'aide, du soutien, et une écoute en toute confidentialité, le tout sans jugement.

David 06.51.05.34.21

Christine 06.64.43.03.34

Dominique 06.71.92.79.19

58 rue Paul Folliot

76140 Le Petit-Quevilly

asso.vses@gmail.com



Représentant des usagers – membres de La Ligue contre le cancer

- **Monsieur Yves de LANLAY**

Représentante des usagers – membre de l'UDAF 76

- **Madame Béatrice ROUSSEL**

Représentante des usagers – membres d'UFC – Que choisir Rouen

- **Madame Agnès PHILIPPART**

Représentante des usagers – membre de l'UDAF 76

- **Madame Brigitte BROUT**

**La Direction de la Patientèle
propose de vous mettre en lien avec l'un de nos représentants des usagers.**

N'hésitez pas à nous contacter au 02 32 88 56 63.

CHARTRE DES ASSOCIATIONS DE BÉNÉVOLES A L'HÔPITAL

« Est bénévole toute personne qui s'engage librement pour mener une action non salariée en direction d'autrui, en dehors de son temps professionnel et familial »

Les associations de bénévoles au CHU de Rouen interviennent dans le cadre général de la mission de l'établissement, en complémentarité avec le personnel. Cette charte vise à fixer les règles d'intervention des bénévoles ainsi que leurs devoirs

Chaque association de bénévoles apporte les réponses spécifiques aux attentes des personnes accueillies ; elle est également amenée à agir en complémentarité avec d'autres associations.

Dans le cadre des liens tissés entre le CHU de Rouen et l'association, le bénévole s'engage à :

- Agir dans le **respect des convictions et des opinions** de chacun ;
- N'intervenir **ni dans le domaine médical ni paramédical ni administratif** ;
- **Respecter la confidentialité** des informations qui pourraient leur parvenir, concernant tant l'établissement et le personnel que la personne elle-même ;
- **Travailler en liaison** avec l'équipe soignante ;

L'action des bénévoles à l'hôpital est une action associative, collective et organisée, dont la qualité est garantie par les engagements suivants :

- Les associations signataires de la charte assurent la sélection des bénévoles qu'elles mandatent ;
- Elles leur donnent une formation adaptée ;
- Elles assurent le suivi et l'encadrement des équipes ;
- Elles assurent une régularité et une continuité dans le cadre de l'engagement prévu.

Cette charte vise à fixer les règles d'intervention des bénévoles afin d'assurer le bon fonctionnement de l'institution

RECONNUE D'UTILITÉ PUBLIQUE



FONDATION

Charles Nicolle
Normandie

RÉDUCTION
D'IMPÔTS
DE
66 %

75 %
SIFI

Recherche

Soins
innovants

Formation

Prévention

Accueil

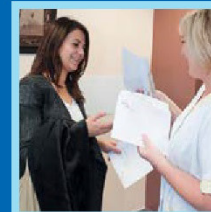
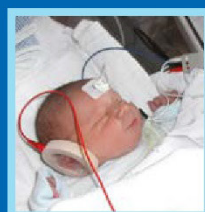
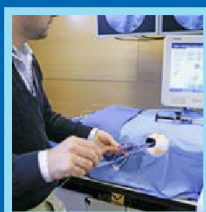
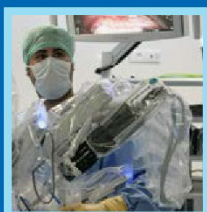

*Faites un don,
soutenez votre CHU !*

www.fondation-charlesnicolle.fr

CHU de Rouen - 1 rue de Germont - 76031 Rouen cedex 1
02 32 88 81 05 - contact@fondation-charlesnicolle.fr

 @FondationChN

