Merci

LES PLUS FORTS !!!

TOUS CONTRE LE COVID-19
MERCI
ON PENSE A VOUS
ELIOT

MERCI
A VOUS

TOUT LE PERSONNEL HOSPITALIER DE
MERCI !
et je reste chez moi!

POMPIER

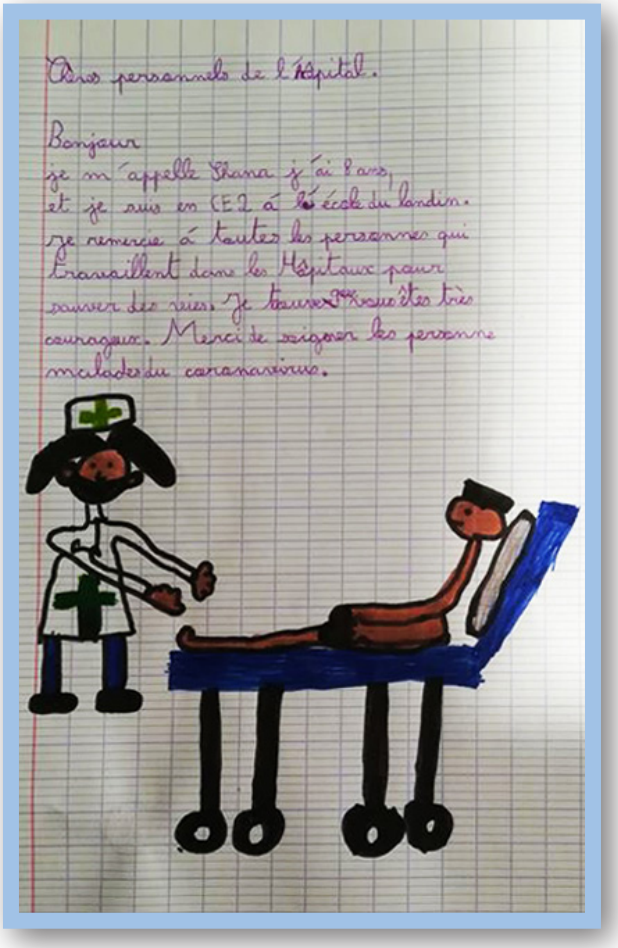

Chers personnels de l'Hôpital.

Bonjour
je m'appelle Diana j'ai 8 ans,
et je suis en CE2 à l'école du Landin.
je remercie à toutes les personnes qui
travaillent dans les Hôpitaux pour
sauver des vies. Je trouve vous êtes très
courageux. Merci de soigner les personne
malades du coronavirus.

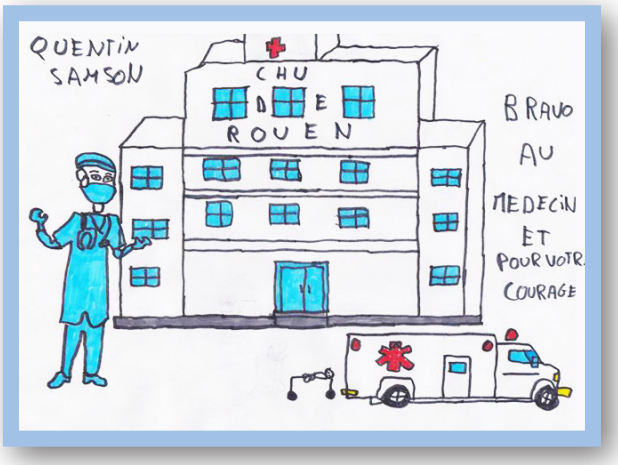

Aya
bravo au médecin
Aya cp

MERCI
AUX
MEDECINS

WORLD TEAM
QUALIFICATION
PORTUGAL
ON PENSE À VOUS !

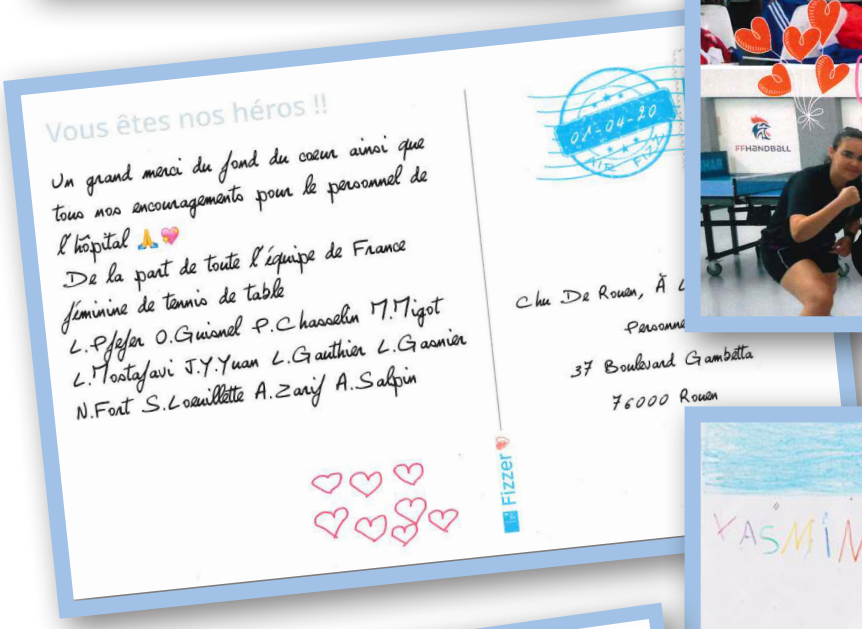
Vous êtes nos héros !!
Un grand merci du fond du cœur ainsi que tous nos encouragements pour le personnel de l'hôpital
De la part de toute l'équipe de France féminine de tennis de table
L.Pfefer O.Guisnel P.Chasselin M.Migot
L.Mostafavi J.Y.Yuan L.Gauthier L.Garnier
N.Fort S.Loeuillette A.Zarif A.Salpin
01-04-20
Chu De Rouen, À
Personne
37 Boulevard Gambetta
76000 Rouen
Fizzer

YASMINE CE1
CHATEAU
SAMU DE LANCE

MERCI AU DOCTEUR

Merci
Merci
Merci

MERCI
Pour tout ce que vous faites!
Yalin 10ans

Marseillaise des soignants

Allons enfants de la patrie,
le jour de gloire est arrivé.
Contre nous de la maladie,
le virus sanglant est venu (bis)
A l'hopital, nos vaillants soignants
donnent tout, avec le peu qu'ils ont
et au péril de leurs vies
tent' de sauver, nos frères et nos amis.
En garde Citoyens!
Restons, à la maison!
Restons, Restons, pour que bientôt
arrive la guérison!!!

(On la chante tout les soirs à 20h, Matilin et Valentine

Un drôle de printemps

J'attendais plein de fleurs, les arômes des roses
J'espérais la chaleur des rayons du soleil
Je rêvais de bourgeons et de milliers de choses
Je voulais un avril comme nul autre pareil.

J'attendais les couleurs des jolis coquelicots
J'espérais que mes yeux reverraient tes quenottes
Je rêvais que mes mains caresseraient ta peau
Je voulais ton sourire et sa symphonie de notes.

C'est un drôle de printemps, c'est une plaie béante
Une drôle de saison même si les oiseaux chantent
C'est un fichu printemps, qui se noie dans les larmes
Une guerre sans soldat, démunie et sans armes.

J'attendais la lueur des aubes matinales
J'espérais la douceur de paysages calmes
Je rêvais que demain la terre serait moins pâle
Je voulais que les aubes viennent apaiser nos âmes.

J'attendais ces demains qui nous enchantaient tant
J'espérais que le temps au plus vite passerait
Je rêvais que nos mains étancheraient ce sang
Je voulais les soigner et panser toutes leurs plaies

C'est un drôle de printemps, c'est une plaie béante
Une drôle de saison même si les oiseaux chantent
C'est un fichu printemps, qui se noie dans les larmes
Une guerre sans soldat, démunie et sans armes.

C'est un drôle de printemps, malade et douloureux.
C'est un drôle de printemps, sans sourires et sans joie.
C'est un drôle de printemps, aux sirènes hurlantes.
C'est un drôle de printemps, aux murs des hôpitaux.

Noah Bernard, élève de CE2 de l'école de Rougemontier

Le Vendredi 10 avril,

Chers soignants du CHU de Rouen,

Je suis Noah Bernard et je suis fier de vous ! Vous avez fait naitre mon frère Mahé et ma sœur Emmy.
Je veux vous dire MERCI ! Parce que vous soignez les malades et VOUS VOUS BATTEZ POUR NOUS !
Je vous trouve gentils, généreux, courageux… !
Prenez soin de vous, gros bisous !

A tout le personnel soignant du CHU de Rouen
Je tiens à vous remercier pour votre présence, disponibilité et professionnalisme à tous les malades du virus, et les autres - Je souhaite que vos remunérations soient revues à la Hausse - Je salue votre courage - (A l'heure où tout est informatisé
Je tiens, moi, à vous mettre ma gratitude par écrit

Une habitante d'Eastlet

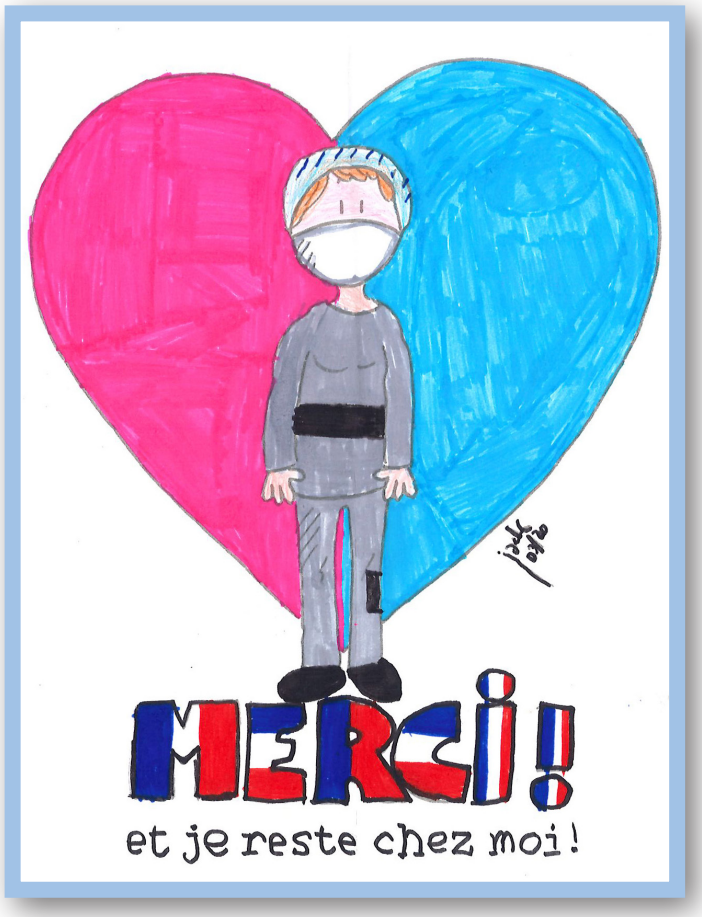
MERCI!
et je reste chez moi!

MERCI!
et je reste chez moi!

MERCI!
et je reste chez moi!

THÉO
NAEL
NOÉLIE
NOÉ
POUR:
BRAVO!
MERCI!
et JE RESTE CHEZ Moi!

Hélanm 7 ans - CP
ECOLE
FERMÉ
RESTEZ CHEZ VOUS !

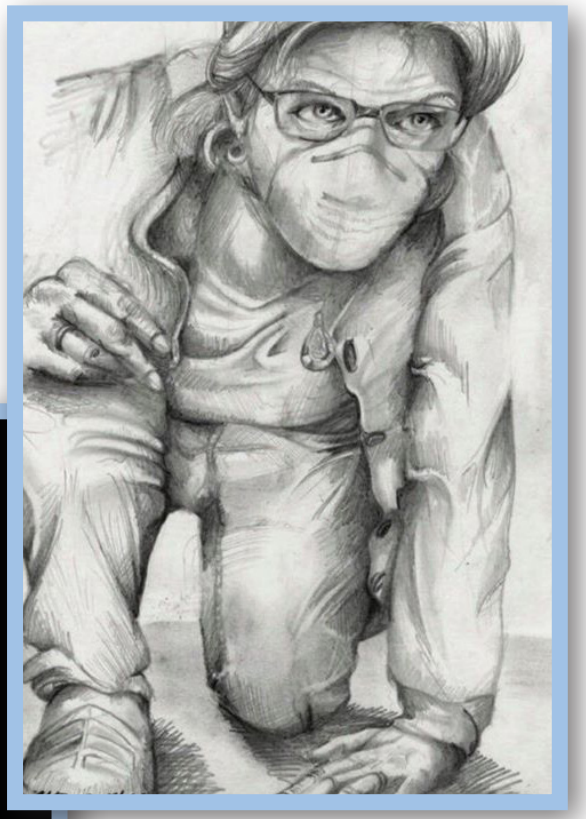

UNE OMBRE PLANE
RESTEZ CHEZ VOUS

ON VOUS AIME
ON CROIT EN VOUS
Merci les soignant

http//nounoudunord.centerblog.net
MERCI
AUX PERSONNELS SOIGNANTS DANS LES EHPAD
MARTIN SIMON SOLES

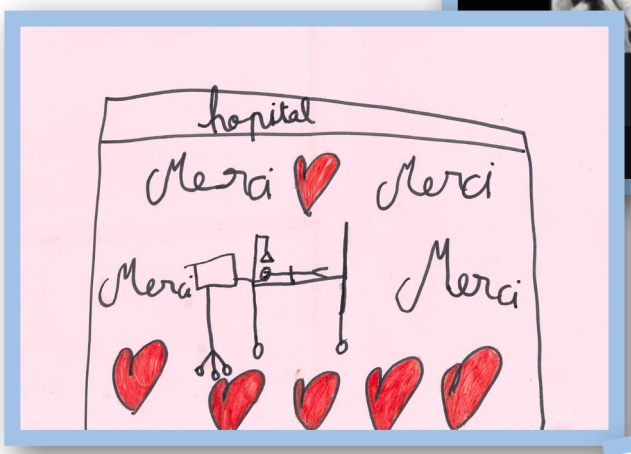
hopital
Merci
Merci
Merci
Merci

http//nounoudunord.centerblog.net
+MERCI
à tous les soignants et tous les professionnels qui travaillent pendant le confinement.
BRAVO!
RESTEZ CHEZ VOUS
AMBULANCE

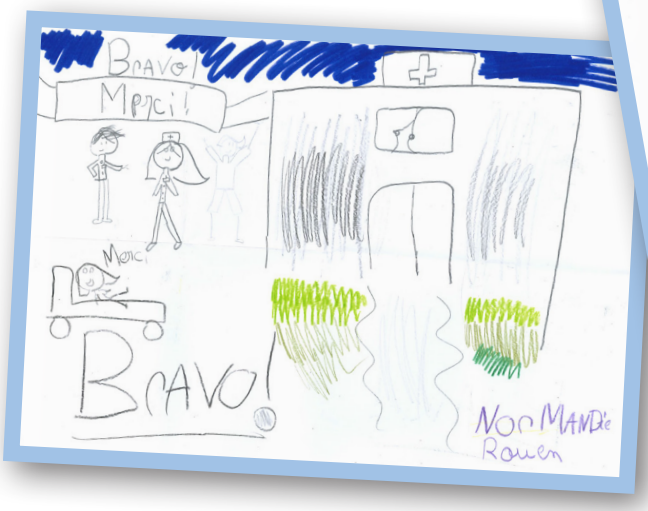
BRAVO
Merci
Merci
BRAVO!
NORMANDIE
Rouen

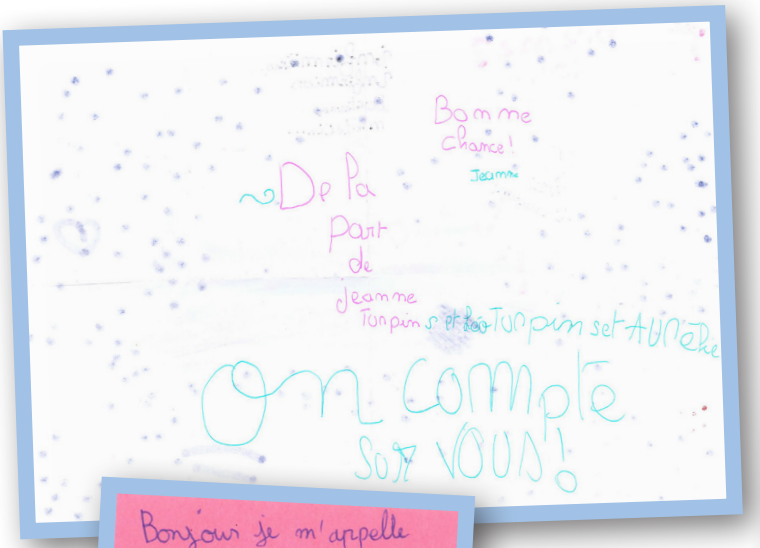

Bonjour je m'appelle Salomé j'ai 10 ans et je vous encourage pour tout ce que vous faite pour nous sauver de cette épidémie.
Merci beaucoup
Salomé

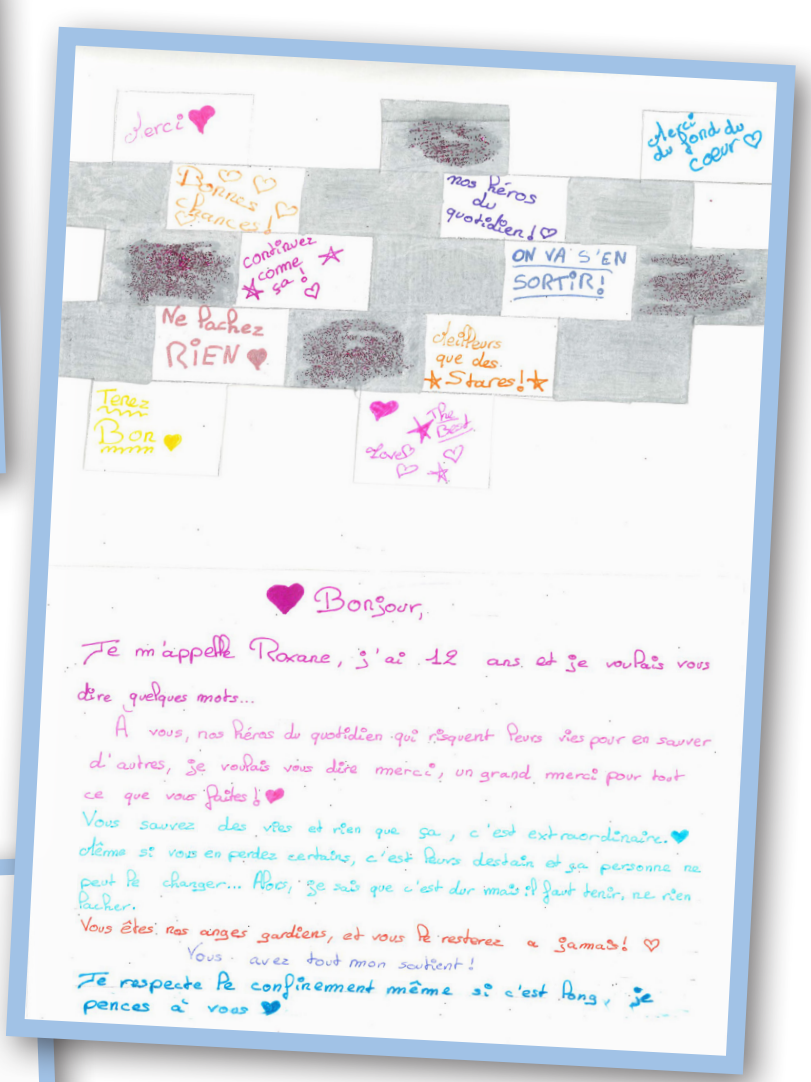

Bonjour,

Je m'appelle Roxane, j'ai 12 ans et je voulais vous dire quelques mots...

A vous, nos héros du quotidien qui risquent leurs vies pour en sauver d'autres, je voulais vous dire merci, un grand merci pour tout ce que vous faites.

Vous sauvez des vies et rien que ça, c'est extraordinaire. Même si vous en perdez certains, c'est leurs destin et ça personne ne peut le changer... Alors, je sais que c'est dur mais il faut tenir, ne rien lacher.

Vous êtes nos anges gardiens, et vous le resterez à jamais !

Vous avez tout mon soutient !

Je respecte le confinement même si c'est long, je pences à vous

Chèr(e)s personnel(le)s soignants,
mille merci pour nous soigner de la maladie Covid-19.

Louise 10 ans

Ami médecin,

Tu es plus précieux que mes deux seins.
Tu as préservé la prunelle de mes yeux,
Les pupilles de la nation,
Les enfants sortant du couffin,
Mes contemporains les humains...

Je ne me berce pas d'illusions pour nos vieux,
Tu ne pourras pas sauver tous nos anciens.
Mais je sais que tu fais de ton mieux
Et que comme les abeilles avec le miel,
Tu travailles et veilles sur eux en essaim !
Point un paresseux, point un pangolin,
Brave, tu vas au boulot de bon matin !
Personne pour toi n'est du menu fretin.
Tu nous as pris sous ton aile comme tes poussins.
Tu passes des heures à éplucher de tes patients les bulletins
Et tu donnes tout de toi pour ton prochain.

Face à la souffrance,
Tu as retrouvé la vocation de ton enfance.
Face à la détresse du patient et des siens,
Tu as remis dans ton soin de l'humain.
Tu as été au bout de toi, aux confins !
Grâce t'en soit rendue, ami médecin !

Tu as été digne d'Hippocrate, enfin.
J'ai hâte que tu retrouves comme avant ton beau teint.
Cela fait longtemps que tu ne t'es pas bien coiffé tes cheveux,
Que tu n'as pris un bain en amoureux
Ou dormi du sommeil des bienheureux.
Tu as beaucoup sué, hésité et pleuré.
Je le vois, je le sens, je le sais.
Vivement que tu puisses retirer ta blouse blanche
Et regoûter au plaisir du dimanche !
Il te faut redevenir heureux.
Les gens à huit heures on voulut t'applaudir
Mais enfin, je voulais chercher des mots pour te le dire.

Tu as été grand, tout sauf mesquin,
Disons-le, princier comme un Romain !